ACTIVA
INMOBILIARIA

Precio: $950,000
Propiedad: 002



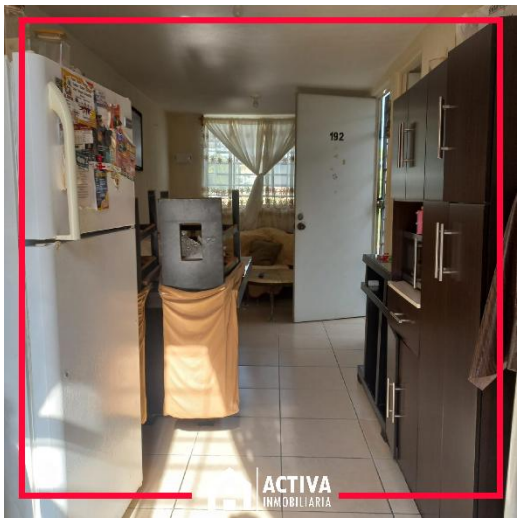







ACTIVA INMOBILIARIA

FICHA TÉCNICA

Precio: $950,000
Propiedad: 002

Municipio: Juanacatlán
Colonia: Villas Andalucía

2 — **Terreno: 65 mts. Aprox.**

1 — **Construcción: 65 mts. Aprox.**

1 — **Frente-Fondo: 5x13mts. Aprox.**

(Estas medidas son aproximadas, las medidas exactas vienen en la escritura)

Puntos de Interés: Abarrotes, cremería, templo, ferretería, skatepark, papelería, comercios.

Centros comerciales: Bodega Aurrera, Coppel

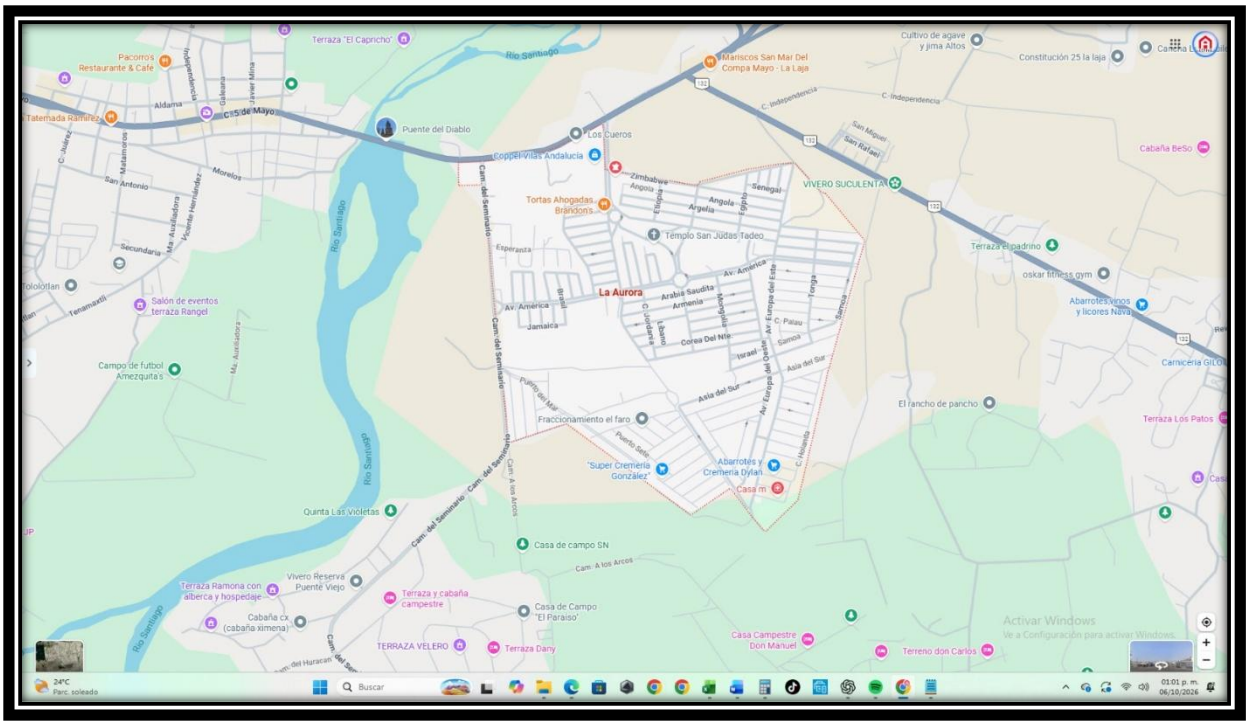

Calle Vanuatu #192

https://maps.app.goo.gl/uAA795CDbRz8uWQk9

DESCRIPCIÓN

Vendo bonita casa unifamiliar en Juanacatlán, Jalisco, Fracc. Villas Andalucía.

Cuenta con: 2 recámaras, 1 baño, sala-comedor, 1 cajón de estacionamiento.

Todo a la mano, Coppel, Bodega Aurrerá, abarrotes, cremería, templo, ferretería, skatepark, papelería, comercios.

Los domingos se pone el tianguis Villas Andalucía.

Aceptamos crédito Infonavit, bancario y pago de contado.

Para agendar una cita y conocer la propiedad comunícate con:

Lizette Palacios
33 1425 8650

Te ayudamos en la búsqueda y adquisición de tu propiedad. Promovemos y agilizamos la venta de tu inmueble.

NOTA:
Para ver la propiedad es necesario agendar cita previa.