ACTIVA
INMOBILIARIA

Precio: $950,000

Propiedad: 037















ACTIVA INMOBILIARIA

FICHA TÉCNICA

Precio: $950,000
Propiedad: 037

Municipio: Tlajomulco de Zuñiga
Colonia: Jardines de la Hacienda

2

1

1

Terreno: 90 mts aprox.

Construcción: 60 mts aprox.

Frente-Fondo: 5 x 16 mts aprox.

(Estas medidas son aproximadas, las medidas exactas vienen en la escritura)

Puntos de Interés: gimnasio, cine, fondas, comercios
Centros comerciales: Plaza Fiesta Santa, Coppel, Aurrera, Chedraui, Soriana

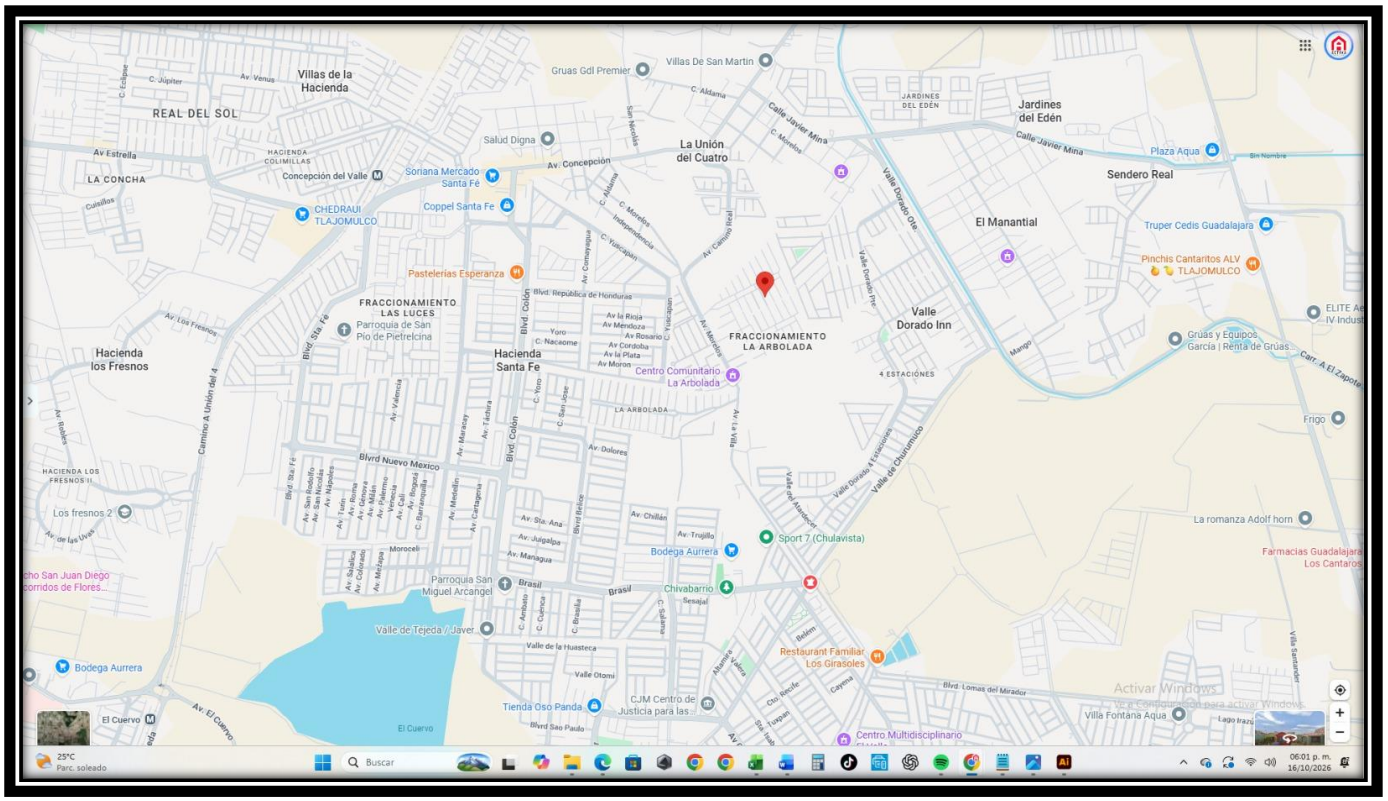

Av. Santa María del Oro #130 int. 10 Coto Río Piura
https://maps.app.goo.gl/2kCTkVLCrdVEo2iL9

DESCRIPCIÓN

Se vende casa unifamiliar de un piso en Jardines de la Hacienda, en Tlajomulco. Excelente ubicación, dentro de coto.

Cuenta con: 2 recamaras, sala-comedor, 1 baño, cocina integral, piso, 1 cajón de estacionamiento para 1 auto.

Todo a la mano, Plaza Fiesta Santa, Coppel, Aurrera, Chedraui, Soriana, gimnasio, cine, fondas, comercios.

Aceptamos sólo créditos infonavit, bancarios y pago de contado.

Para agendar una cita y conocer la propiedad comunícate con:

Lizette Palacios
33 1425 8650

Te ayudamos en la búsqueda y adquisición de tu propiedad. Promovemos y agilizamos la venta de tu inmueble.

NOTA:
Para ver la propiedad tenemos llaves.