ACTIVA
INMOBILIARIA

Precio: $900,000

Propiedad: 035









ACTIVA INMOBILIARIA

FICHA TÉCNICA

Precio: $900,000
Propiedad: 035

Municipio: Tlajomulco de Zuñiga
Colonia: Chulavista etapa 1

2

1

1

Terreno: 80 mts aprox.

Construcción: 60 mts aprox.

Frente-Fondo: 5 x 16 mts aprox.

(Estas medidas son aproximadas, las medidas exactas vienen en la escritura)

Puntos de Interés: Escuelas, iglesia, abarrotes, parques, farmacias
Centros comerciales: Plaza Fiesta Santa, Coppel, Aurrera, Chedraui, Soriana

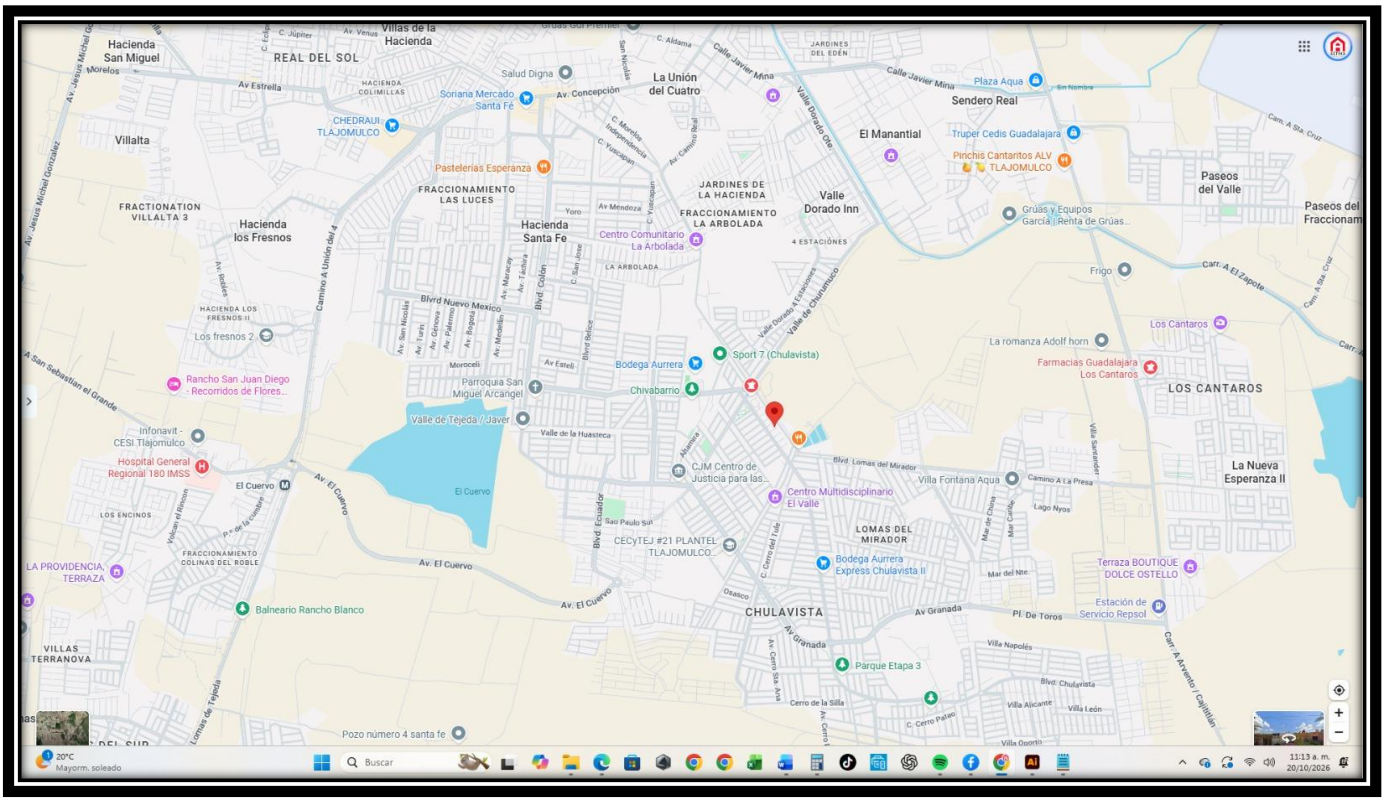

Av. Montevideo #166

https://maps.app.goo.gl/f2BQW5LXmg8UKTSC7

DESCRIPCIÓN

Excelente oportunidad imperdible, vendo casa unifamiliar de un piso Fracc. Chulavista etapa 1, en Tlajomulco de Zúñiga, Jal. A sólo 10 minutos de Hacienda Santa Fe.

Cuenta con 2 recámaras, sala-comedor, espacio para la cocina, 1 baño y 1 cajón de estacionamiento.

Todo a la mano, Plaza Fiesta Santa, Coppel, Aurrera, Chedraui, Soriana, escuelas, iglesia, abarrotes, parques, farmacias.

Aceptamos sólo créditos infonavit, bancarios y pago de contado.

Para Mayores informes comunícate al:
33 1425 8650 con Lizette Palacios.

Te ayudamos en la búsqueda y adquisición de tu propiedad. Promovemos y agilizamos la venta de tu inmueble.

NOTA:
Para ver la propiedad es necesario sacar cita previa